

檔 號：
保存年限：

國立北門高級農工職業學校 函

地址：72242臺南市佳里區六安里117號
聯絡人：實習組 趙立民組長
聯絡電話：06-7260148轉261
傳真電話：06-7266196

受文者：國立成功大學附設高級工業職業
進修學校

國立成功大學附設 高級工業職業進修學校	
收文日期	104年10月23日
總號	1041214

發文日期：中華民國104年10月22日

發文字號：北門農工實字第1040007516號

速別：普通件

密等及解密條件或保密期限：

附件：報名表、課程表（1040007516-1.PDF、1040007516-2.PDF，共2個電子檔案）

主旨：本校承辦104年度全國高級中等學校職業類科暑假教師赴
公民營機構研習研習第3梯次，請轉知校內教師報名參加
研習，請查照。

說明：

- 一、依據104年10月20日教育部國民及學前教育署臺教國署高
字第1040118463號函辦理。
- 二、研習主題「CNC五軸加工機教學與應用」，研習時間11/4(
週三)、11/18(週三)及11/25(週三)，研習地點為榮盈工業股
份有限公司(二廠)，地址為：台南市佳里區海澄里來芋寮1
-12號。
- 三、報名請上全國教師在職進修網
(<http://www1.inservice.edu.tw/>，課程代碼：1873706)報名或
填寫報名表(如附件)後傳真至06-7266196實習輔導處趙立
民組長收，系統將於104年10月30日截止，電話通知錄取
名單。
- 四、各校退休人員或非編制內教師，請勿推薦報名參加。
- 五、錄取教師若因未能參加研習者於104年11月4日後，仍請下
載「未能參加研習說明表」填妥後，掛號逕寄本校承辦人
員收。完成請假手續後，將暫停105年報名資格一年，俾



彙整後辦理備取遞補工作。

六、研習人員於研習期間，學校請准予公(差)假，並由各校支付差旅費或學校請給予公假並支付一次交通費。

正本：全國高級中等學校、國立台東專科學校高職部、明陽中學、誠正中學、國立成功大學附設高級工業職業進修學校

副本：本校實習處(不含附件)

104/10/22
17:35:07

裝

訂



104 學年度全國高級中等學校
教師赴公民營機構研習報名表

研習主題：CNC 五軸加工機教學與應用

研習地點：榮盈工業股份有限公司(二廠)

地址：台南市佳里區海澄里來芋寮 1-12 號

研習時間：11/4、11/18、11/25(均為週三)

校名	
教師姓名	
性別	
職稱	
身分證字號	
任教科目	
連絡電話	
Email	
用餐(葷、素)	

◎請老師將報名表填寫後傳真至 06-7266196 實習輔導處趙立民組長收，謝謝.....

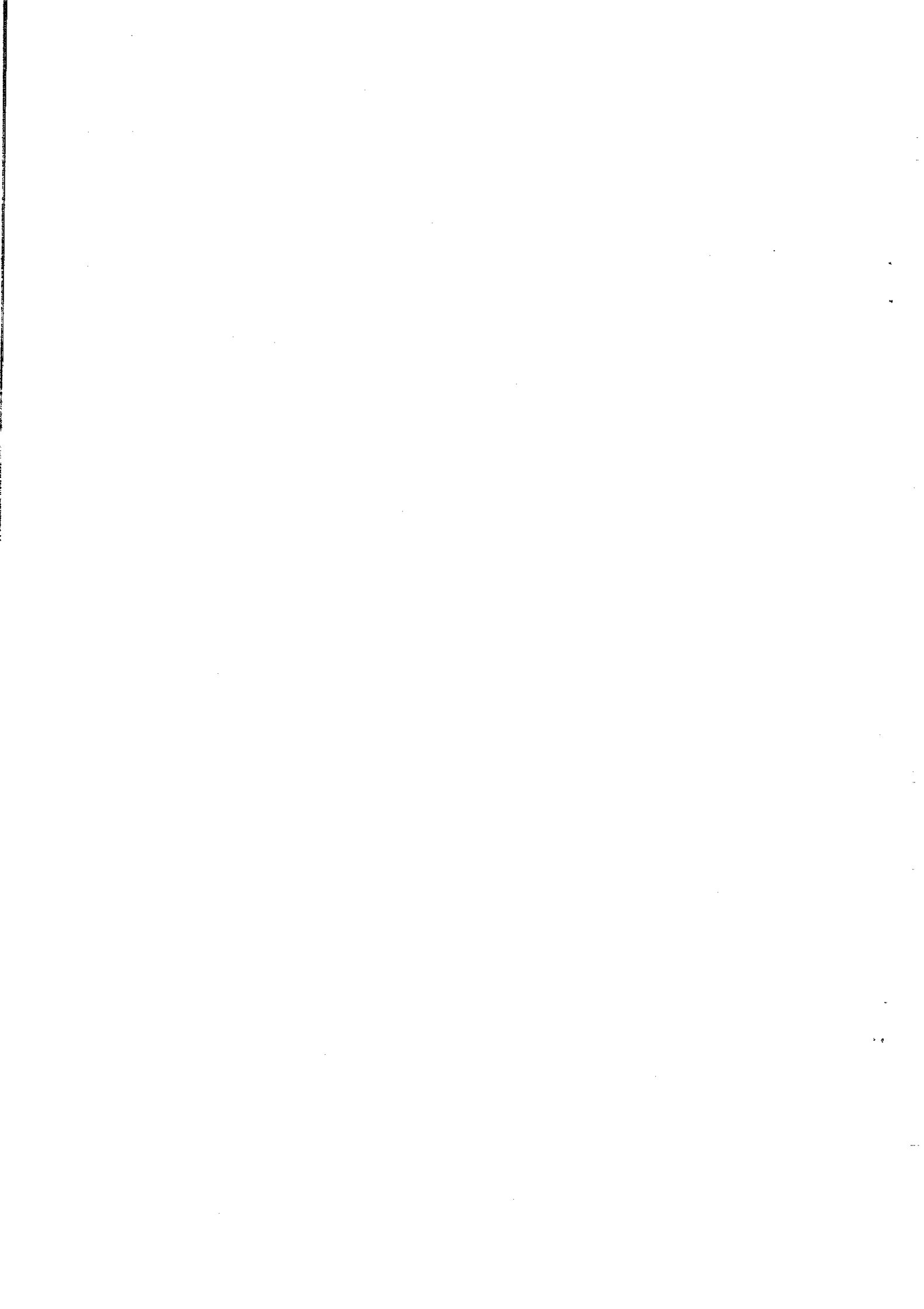

104年度教育部國民及學前教育署
 補助高級中等學校職業類科專任教師赴公民營機構觀摩式研習
 CNC五軸加工機教學與應用課程表

日期	11月4日	11月18日	11月25日
08:10 10:00	多軸加工機實作 I	四軸加工及程式實作 III	五軸加工及程式實作 IV
講師	王文憲講師	王文憲講師	王文憲講師
課程內容	<input checked="" type="checkbox"/> 實務操作 <input type="checkbox"/> 講述課程	<input checked="" type="checkbox"/> 實務操作 <input type="checkbox"/> 講述課程	<input checked="" type="checkbox"/> 實務操作 <input type="checkbox"/> 講述課程
10:10 12:00	多軸加工機實作 II	四軸加工及程式實作 IV	五軸加工及程式實作 V
講師	王文憲講師	王文憲講師	王文憲講師
課程內容	<input checked="" type="checkbox"/> 實務操作 <input type="checkbox"/> 講述課程	<input checked="" type="checkbox"/> 實務操作 <input type="checkbox"/> 講述課程	<input checked="" type="checkbox"/> 實務操作 <input type="checkbox"/> 講述課程
13:10 15:00	四軸加工及程式實作 I	五軸加工及程式實作 I	五軸加工及程式實作 VI
講師	王文憲講師	王文憲講師	王文憲講師
課程內容	<input checked="" type="checkbox"/> 實務操作 <input type="checkbox"/> 講述課程	<input checked="" type="checkbox"/> 實務操作 <input type="checkbox"/> 講述課程	<input checked="" type="checkbox"/> 實務操作 <input type="checkbox"/> 講述課程
15:10 17:00	四軸加工及程式實作 II	五軸加工及程式實作 II	五軸加工及程式實作 VI
講師	王文憲講師	王文憲講師	王文憲講師
課程內容	<input checked="" type="checkbox"/> 實務操作 <input type="checkbox"/> 講述課程	<input checked="" type="checkbox"/> 實務操作 <input type="checkbox"/> 講述課程	<input checked="" type="checkbox"/> 實務操作 <input type="checkbox"/> 講述課程

