

教育部國民及學前教育署 函

地址：41341臺中市霧峰區中正路738之4
號
傳 真：04-23321634
聯絡人：周玫君
電 話：04-37061628

受文者：國立成功大學附設高級工業職業進修學校

發文日期：中華民國111年8月5日
發文字號：臺教國署高字第1110102746號
速別：最速件
密等及解密條件或保密期限：
附件：如說明四 (0102746A00_ATTCH2. pdf)

主旨：本署委請分區負責學校辦理「111年中小學數位學習精進方案高級中等學校實施計畫」教育訓練，請貴校鼓勵教師或相關人員擇場次參加，請查照。

說明：

- 一、依據本署111年4月7日臺教國署高字第1110056047號函及111年6月6日臺教國署高字第1110070587號函辦理。
- 二、依據教育部「111年中小學數位學習精進方案高級中等學校實施計畫」說明，廠商需辦理教育訓練以完成驗收程序。
- 三、請參加人員依課程代碼先至全國教師在職進修網報名，研習時請自備載具。如有問題請逕洽分區負責學校：
 - (一)第1區負責學校為國立苗栗高級農工職業學校，承辦人為彭維逸組長（電話：037-329281，分機511）。
 - (二)第2區負責學校為國立中興大學附屬高級中學，承辦人為張啟中秘書（電話：04-24875199，分機112）。
 - (三)第3區負責學校為國立北門高級農工職業學校，承辦人為陸怡安小姐（電話：06-7260148，分機245）。

(四)第4區負責學校為國立鳳山高級商工職業學校，承辦人為賴麗卿主任（電話：07-7462602，分機208）。

(五)第5區負責學校為國立花蓮女子高級中學，承辦人為邱心誼組長（電話：03-8321202，分機111）。

四、檢附「111年中小學數位學習精進方案高級中等學校教育訓練課程表」1份。

正本：各國立高級中等學校、國立臺灣戲曲學院高職部、國立成功大學附設高級工業職業進修學校、各私立高級中等學校(不含北高新北臺中桃園五市)(嘉義市私立仁義高級中學、嘉義縣私立協志高級工商職業學校、弘德學校財團法人嘉義縣弘德高級工商職業學校、新竹縣私立忠信高級中學、苗栗縣私立龍德家事商業職業學校、嘉義市私立大同高級商業職業學校、嘉義市立仁高級中學、高雄市私立義大國際高級中學、南投縣私立普台高級中學、屏東縣私立華洲高級工業家事職業學校、臺南市私立鳳和高級中學、臺南縣私立華濟永安高級中學除外)

副本：本署高中組(含附件)

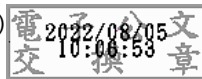

依分層負責規定授權單位主管決行

教育部國民及學前教育署 111 年度中小學數位學習精進方案 高級中等學校教育訓練課程表

A 組-iPad 作業系統

負責學校	課程代碼	Google Meet 連結	研習日期	研習主題	講師單位	研習對象	授課內容
花蓮女中	3495633	https://meet.google.com/jne-zsfo-ihj	8 月 11 日 (星期四) 10:00~12:00 (9:30-10:00 報到)	MDM 設備部屬管理	晶盛科技股份有限公司	1. 設備管理人員 2. 對後台管理有興趣教師	認識 Jamf Pro 系統之平台架構、功能管理與介面操作，讓設備可以統一控管、軟體一鍵派送與更新
北門農工	3494531	https://meet.google.com/qkp-ysqs-ewv	8 月 19 日 (星期五) 9:30~12:00 (9:00-9:30 報到)	1. 平板與充電車硬體基本認知與操作 2. MDM Jamf pro 平台認識操作與功能講解	亞太電信股份有限公司	1. 設備管理人員 2. 對後台管理有興趣教師	1. 平板與充電車硬體基本認知與操作 2. MDM Jamf pro 平台認識操作與功能講解
花蓮女中	3495636	https://meet.google.com/igr-yyax-zno	8 月 22 日 (星期一) 10:00~12:00 (9:30-10:00 報到)	iPad 基礎操作	晶盛科技股份有限公司	一般教師	認識 iPad 基本功能與其在課堂中的應用，提升教師在教學與管理上的效率
興大附中	3498518	https://meet.google.com/gvs-sasu-jfm	8 月 22 日 (星期一) 14:00~17:00 (13:30-14:00 報到)	1. iPad MDM 載具管理系統 2. 活用 iPad 必學技巧	國眾電腦股份有限公司	1. 設備管理人員 2. 一般教師	1. JAMF Pro 載具管理系統基本操作 2. 熟悉 iPad 基本操作及內建軟體程式應用
北門農工	3494532	https://meet.google.com/qkp-ysqs-ewv	8 月 23 日 (星期二) 9:30~12:00 (9:00-9:30 報到)	1. 平板與充電車硬體基本認知與操作 2. MDM Jamf pro 平台認識操作與功能講解	亞太電信股份有限公司	1. 設備管理人員 2. 對後台管理有興趣教師	1. 平板與充電車硬體基本認知與操作 2. MDM Jamf pro 平台認識操作與功能講解

A 組-iPad 作業系統

負責學校	課程代碼	Google Meet 連結	研習日期	研習主題	講師單位	研習對象	授課內容
苗栗農工	3501442	https://teams.microsoft.com/l/meetup-join/19%3ameeting_NWZiNjJkNzgtZjNkMS00ODYzLWEzMzEtNGYxNzYxOGJjNWVi%40thread.v2/0?context=%7b%22Tid%22%3a%22bb5ad653-221f-4b94-9c26-f815e04eef40%22%2c%220id%22%3a%22b3521073-277e-4054-9034-3b287b8f4940%22%7d	8 月 25 日(星期四) 13:30~16:30 (13:00-13:30 報到)	裝置載具管理-學校資訊組如何應用 MDM 進行應用程式部署與載具設定 (A、B 組)	遠傳電信股份有限公司	1. 設備管理人員 2. 一般教師	1. MDM 基礎操作：說明微軟 Intune 教育版介面以及基礎設定，帶領教師登入 MDM 帳號。 2. 裝置載具管理功能操作。
苗栗農工	3501445	https://teams.microsoft.com/l/meetup-join/19%3ameeting_NWZiNjJkNzgtZjNkMS00ODYzLWEzMzEtNGYxNzYxOGJjNWVi%40thread.v2/0?context=%7b%22Tid%22%3a%22bb5ad653-221f-4b94-9c26-f815e04eef40%22%2c%220id%22%3a%22b3521073-277e-4054-9034-3b287b8f4940%22%7d	8 月 30 日(星期二) 10:00~12:00 (9:30-10:00 報到)	裝置載具管理-學校資訊組如何應用 MDM 進行應用程式部署與載具設定 (A、B 組)	遠傳電信股份有限公司	1. 設備管理人員 2. 一般教師	1. MDM 基礎操作：說明微軟 Intune 教育版介面以及基礎設定，帶領教師登入 MDM 帳號。 2. 裝置載具管理功能操作。

B組- Microsoft 作業系統

負責學校	課程代碼	Google Meet 連結	研習日期	研習主題	講師單位	研習對象	授課內容
興大附中	3498528	https://meet.google.com/sxp-vect-jpu	8月10日(星期三) 14:00~17:00 (13:30-14:00 報到)	1. MS Intune MDM 載具管理系統 2. 活用 Windows 必學技巧	臺灣松下銷售股份有限公司	1. 設備管理人員 2. 一般教師	1. MS Intune MDM for Android 載具管理系統基本操作 2. 熟悉 Windows 基本操作及內建 APP 應用
苗栗農工	3501459	meet.google.com/quw-pbgy-wki	8月24日(星期三) 9:00~12:00 (8:30-9:00 報到)	MS Intune MDM 載具管理系統	眾力科技股份有限公司	1. 設備管理人員 2. 對後台管理有興趣教師	MS Intune MDM 載具管理系統基本操作
鳳山商工	349595	https://reurl.cc/kE53xL	8月24日(星期三) 13:30~16:30 (13:00-13:30 報到)	Teams 雲端教室經營	宏碁股份有限公司/中華電信股份有限公司	一般教師	1. 雲端管理工具操作與設定 (Windows & Android) 2. Microsoft 數位班級建立與經營技巧
苗栗農工	3499137	https://u.cyberlink.com/live/1098004540696822989	8月25日(星期四) 9:00~12:00 (8:30-9:00 報到)	活用 Windows 必學技巧	眾力科技股份有限公司	一般教師	熟悉 Windows 基本操作及內建軟體程式應用
興大附中	3498521	https://meet.google.com/gvs-sasu-jfm	8月25日(星期四) 14:00~17:00 (13:30-14:00 報到)	1. MS Intune MDM 載具管理系統 2. 活用 Windows 必學技巧	國眾電腦股份有限公司	1. 設備管理人員 2. 一般教師	1. MS Intune MDM 載具管理系統基本操作 2. 熟悉 Windows 基本操作及內建軟體程式應用

B 組- Microsoft 作業系統

負責學校	課程代碼	Google Meet 連結	研習日期	研習主題	講師單位	研習對象	授課內容
苗栗農工	3501442	https://teams.microsoft.com/l/meetup-join/19%3ameeting_NWZiNjJkNzgtZjNkMS00ODYzLWEzMzEtNGYxNzYxOGJjNWVi%40thread.v2/0?context=%7b%22Tid%22%3a%22bb5ad653-221f-4b94-9c26-f815e04eef40%22%2c%220id%22%3a%22b3521073-277e-4054-9034-3b287b8f4940%22%7d	8 月 25 日(星期四) 13:30~16:30 (13:00-13:30 報到)	裝置載具管理-學校資訊組如何應用 MDM 進行應用程式部署與載具設定(A、B 組)	遠傳電信股份有限公司	1. 設備管理人員 2. 一般教師	1. MDM 基礎操作：說明微軟 Intune 教育版介面以及基礎設定，帶領教師登入 MDM 帳號。 2. 裝置載具管理功能操作。
苗栗農工	3501445	https://teams.microsoft.com/l/meetup-join/19%3ameeting_NWZiNjJkNzgtZjNkMS00ODYzLWEzMzEtNGYxNzYxOGJjNWVi%40thread.v2/0?context=%7b%22Tid%22%3a%22bb5ad653-221f-4b94-9c26-f815e04eef40%22%2c%220id%22%3a%22b3521073-277e-4054-9034-3b287b8f4940%22%7d	8 月 30 日(星期二) 10:00~12:00 (9:30-10:00 報到)	裝置載具管理-學校資訊組如何應用 MDM 進行應用程式部署與載具設定(A、B 組)	遠傳電信股份有限公司	1. 設備管理人員 2. 一般教師	1. MDM 基礎操作：說明微軟 Intune 教育版介面以及基礎設定，帶領教師登入 MDM 帳號。 2. 裝置載具管理功能操作。

C組- Chrome 作業系統

負責學校	課程代碼	Google Meet 連結	研習日期	研習主題	講師單位	研習對象	授課內容
北門農工	3494518	https://meet.google.com/cud-rjub-dbp	8月9日(星期二) 9:00~12:00 (8:30~9:00 報到)	教學神器 Chromebook 新手上路必學寶典	大同股份有限公司	1. 設備管理人員 2. 對後台管理有興趣教師	後台簡介、裝置設定 使用者與瀏覽器設定 應用程式和擴充功能 洗機步驟
北門農工	3494524	https://meet.google.com/cud-rjub-dbp	8月9日(星期二) 13:30~16:30 (13:00~13:30 報到)	Google Admin 控管 Chromebook 必學寶典	大同股份有限公司	1. 設備管理人員 2. 對後台管理有興趣教師	後台簡介、裝置設定 使用者與瀏覽器設定 應用程式和擴充功能 洗機步驟
北門農工	3494530	https://meet.google.com/cud-rjub-dbp	8月10日(星期三) 9:00~12:00 (8:30~9:00 報到)	Chromebook 入門教學 應用寶典	大同股份有限公司	一般教師	1. 神奇的共用共編 2. Classroom/Meet 疑難雜症 3. Jamboard 一起來 療癒 4. 好用擴充功能 Part2
鳳山商工	3495947	https://meet.google.com/udj-dshb-wyg	8月15日(星期一) 9:00~12:00 (8:30~9:00 報到)	教學神器 Chromebook 新手上路必學寶典	宏碁股份有限公司/中華電信股份有限公司企業客戶分公司	一般教師 (人數上限 250人)	1. 硬體/軟體簡介 2. 鍵盤與操作 3. 常用快捷鍵/觸控板 4. 常用標點符號 5. 好用擴充功能 Part1

C組- Chrome 作業系統

負責學校	課程代碼	Google Meet 連結	研習日期	研習主題	講師單位	研習對象	授課內容
鳳山商工	3495946	https://meet.google.com/udj-dshb-wyg	8月15日(星期一) 13:30~16:30 (13:00-13:30 報到)	Google Admin 控管 Chromebook 必學寶典	宏碁股份有限公司 /中華電信股份有限公司企業客戶分公司	1. 設備管理人員 2. 對後台管理有興趣教師(人數上限 250 人)	後台簡介、裝置設定 使用者與瀏覽器設定 應用程式和擴充功能 洗機步驟
苗栗農工	3501456	meet.google.com/quw-pbgy-wki	8月23日(星期二) 13:00~16:00 (12:30-13:00 報到)	Google MDM 載具管理系統	眾力科技股份有限公司	1. 設備管理人員 2. 對後台管理有興趣教師	Google 載具管理系統 基本操作
興大附中	3498525	https://meet.google.com/gvs-sasu-jfm	8月26日(星期五) 14:00~17:00 (13:30-14:00 報到)	1. Google MDM 載具管理系統 2. 活用 Chrome Book 必學技巧	國眾電腦股份有限公司	1. 設備管理人員 2. 一般教師	1. Google 載具管理系統基本操作 2. 熟悉 ChromeBook 基本操作及內建 APP 應用
興大附中	3498525	https://meet.google.com/gvs-sasu-jfm	8月26日(星期五) 14:00~17:00 (13:30-14:00 報到)	1. Google MDM 載具管理系統 2. 活用 Chrome Book 必學技巧	國眾電腦股份有限公司	1. 設備管理人員 2. 一般教師	1. Google 載具管理系統基本操作 2. 熟悉 ChromeBook 基本操作及內建 APP 應用

C 組- Chrome 作業系統

負責學校	課程代碼	Google Meet 連結	研習日期	研習主題	講師單位	研習對象	授課內容
苗栗農工	3499142	https://u.cyberlink.com/live/1098004873854584022	8 月 29 日(星期一) 9:00~12:00 (8:30-9:00 報到)	活用 Chrome Book 必學技巧(C 組)	眾力科技股份有限公司	一般教師	熟悉 ChromeBook 基本操作及內建 APP 應用。

D組- Android作業系統

負責學校	課程代碼	Google Meet 連結	研習日期	研習主題	講師單位	研習對象	授課內容
鳳山商工	3495950	https://meet.google.com/seq-htxp-dgb	8月11日(星期四) 13:30~16:30 (13:00-13:30 報到)	三星平板超乎您的想像	宏碁股份有限公司 /中華電信股份有限公司企業客戶分公司	一般教師	<ol style="list-style-type: none"> 1. SAMSUNG NOTE & SPEN 活用 2. 三星平板豐富多元的應用 3. 熟悉 Android 基本操作 4. 內建 APP 應用
興大附中	3498526	https://meet.google.com/gvs-sasu-jfm	8月31日(星期三) 9:00~12:00 (8:30-9:00 報到)	<ol style="list-style-type: none"> 1. MS Intune MDM for Android 載具管理系統 2. 活用 Android 必學技巧 	國眾電腦股份有限公司	<ol style="list-style-type: none"> 1. 設備管理人員 2. 一般教師 	<ol style="list-style-type: none"> 1. MS Intune MDM for Android 載具管理系統基本操作 2. 熟悉 Android 基本操作及內建 APP 應用