莫嘗試墨西哥鼠尾草，當了毒品自老鼠

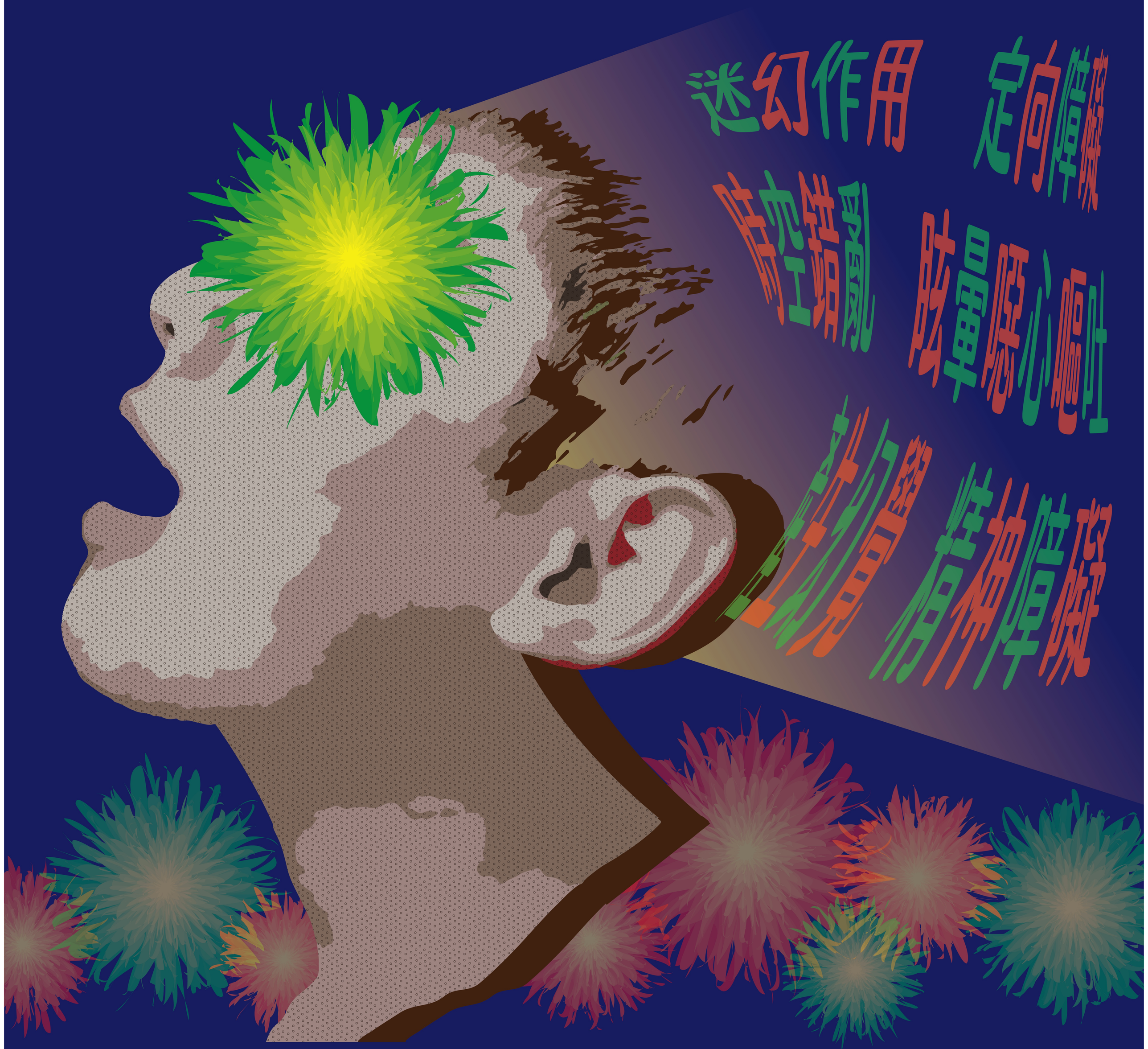

行政院業已於111年7月4日將墨西哥鼠尾草(Salvia divinorum)
及其活性成分「沙維諾林A(Salvinorin A)」列為第三級毒品，
「施用、持有、轉讓與販賣均屬違法」，會有刑事或行政的處罰。

相關資源可洽各縣市毒品危害防制中心：

諮詢專線

0800-770-885（請請你 幫幫我）

教育部防制學生藥物濫用資源網　反毒大本營　笑氣動畫懶人包

教育部關心您 廣告

檔　　號:
保存年限:

教育部臺南市第一聯絡處 書函

地址：702006臺南市福吉一街18巷27號
承辦人：溫燿旭
電話：(06)-2288585
傳真：(06)-2280242
電子信箱：ab3chinet@gmail.com

受文者：國立成功大學附設高級工業職業進修學校

發文日期：中華民國111年11月8日
發文字號：南市軍訓字第1110500069號
速別：普通件
密等及解密條件或保密期限：
附件：反毒文宣海報（函轉教育部製作防制學生藥物濫用「莫嘗試墨西哥鼠尾草」文宣品，請協助宣導，請查照。1_0500069A00_ATTCH1.pdf）

主旨：函轉教育部製作防制學生藥物濫用「莫嘗試墨西哥鼠尾草」文宣品，請協助宣導，請查照。

說明：

一、依教育部111年10月25日臺教學(五)字第1112806021B號函辦理。

二、行政院業已於111年7月4日將墨西哥鼠尾草(Salviadivinorum)及其活性成分「沙維諾林A(Salvinorin A)」列為第三級毒品，合先說明。

三、為強化學生反毒意識，教育部製作「莫嘗試墨西哥鼠尾草」懶人包影片及海報(EDM)各一款，請協助向學生、社會大眾及家長推播相關資訊，並可結合各項活動協助宣導。

四、「莫嘗試墨西哥鼠尾草」懶人包影片介紹甚麼是墨西哥鼠尾草(Salvia divinorum)，以及不當吸食可能會產生的狀況及引發的後遺症為主題，呼籲青年學子關注反毒議題，勿因好奇心而誤觸毒品。

五、影片連結「Youtube」莫嘗試墨西哥鼠尾草

(https://reurl.cc/xQnvYe);墨西哥鼠尾草海報(EDM)及Banner網址(https://reurl.cc/NRVOMk)。

六、教育部「防制學生藥物濫用資源網」(網址:https://enc.moe.edu.tw/)已掛載相關反毒文宣，歡迎下載運用，若有相關問題請洽教育部承辦人。

正本：臺南市各公私立高級中等學校
副本：教育部臺南市第一聯絡處 電子公文交換章 2022/11/08 10:03:08